

FLUXO - TRÂMITE DA PROGRESSÃO POR MÉRITO

Versão: 1.0 (14/03/2016)

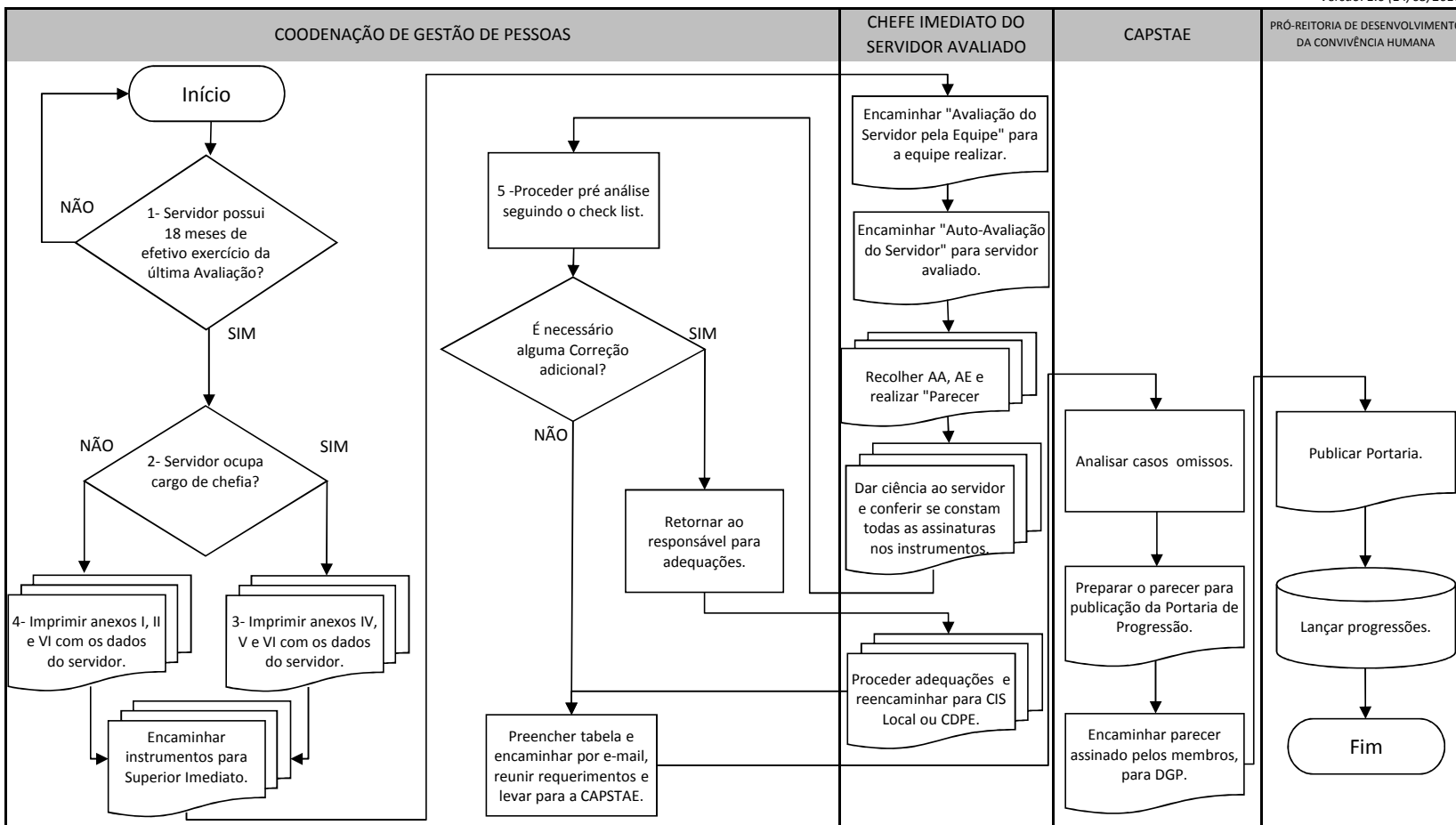

- (1) Se o servidor possuir 18 meses de efetivo exercício, encontra-se em período de Avaliação de Mérito.
 (2) Servidores que ocupam cargo de chefia tem um formulário específico.
 (3) Formulário de Avaliação de Mérito - Chefia, **anexo a pasta**.
 (4) Formulário de Avaliação de Mérito - Servidor, **anexo a pasta**.
 (5) Check list pré-análise de Progressão Funcional, **anexo a pasta**.